

GRADEVINSKI FAKULTET
SVEUČILIŠTA U SPLITU
KATEDRA ZA INŽINJERSKE KONSTRUKCIJE
DRVENE KONSTRUKCIJE

GRADEVINSKI FAKULTET
SPLIT

| | |
|---------------------------|--------|
| Prijelazno: 16. 06. 1995. | |
| Objekt: | 90-414 |

KANDIDAT: EDI MATAS
BR: 1377/ 95.

ZADATAK ZA DIPLOMSKI RAD
DRVENA KROVNA KONSTRUKCIJA HALE

Izradite projekt krovne konstrukcije hale raspona 16.00 m.

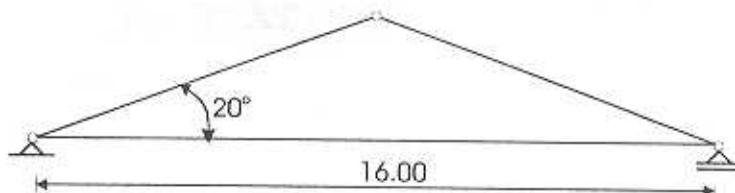

Materijal: Lijepljeno lamirano drvo I klase.

Zatega: - drvena
- čelična

Pokrov: Aluminijski sendvič.
Propisi: DIN 1052 i ostali važeći.

Voditelj

Pred. Đuro Nižetić, dipl. ing. grad.

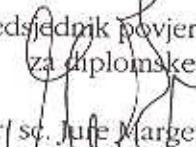
Predsjednik povjerenstva
za diplomske ispite:

prof. dr. sc. Jure Margeta dipl. ing. grad.